

Montevideo, Uruguay
Febrero 2022



Atte.:

DINALI

INFORME DIAGNOSTICO

PERDIDA VISIBLE

SSHH06_BAÑO FUNC_INAU MAGNOLIA

SOLICITUD:

Arq. Yamiles solicita visita e inspecciones en recinto "SSHH06" previamente relevado con fecha Agosto 2021 "Conforme a obra" por personal de seugim.

Causa de la visita: perdida visible en zona porta papel ubicado entre 0,20 y 0,40 mts desde nivel de piso dentro del mismo recinto.

Acciones de seugim en conjunto con Arq. Yamiles y Arq. Laura Saldain:

- Visita técnica e inspección visual dentro de SSHH06
- Recorrido por instalaciones aledañas
- Ensayo manométrico
- Reparación en LLP gral "Img001"

RESULTADOS:

- Las instalaciones se encuentran con alteraciones, (anulación de LLP gral mal resulta con elementos inapropiados), respecto a relevamiento conforme de obra Agosto 2021 en LLP Gral "según_img002.
- Prueba manométrica = resultado NO existe perdida **una vez reparada LLP gral.**

ACCIONES PENDIENTES A COORDINAR:

1. Análisis de comportamiento de perdida de 72 hrs a partir de 09/02/22, a razón de la reparación ya realizada de LLP gral.
2. De persistir la perdida visible ubicada en porta papel, se deberán realizar cateos puntuales a coordinar con personal que se asigne para esto.

Img001

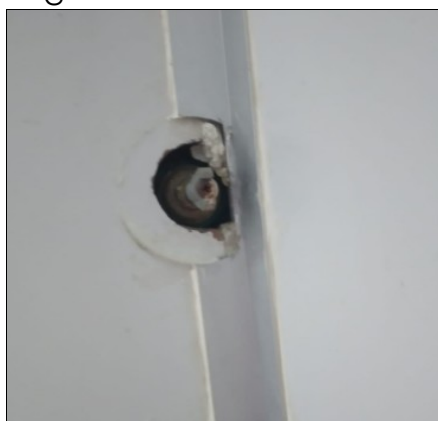

Img002

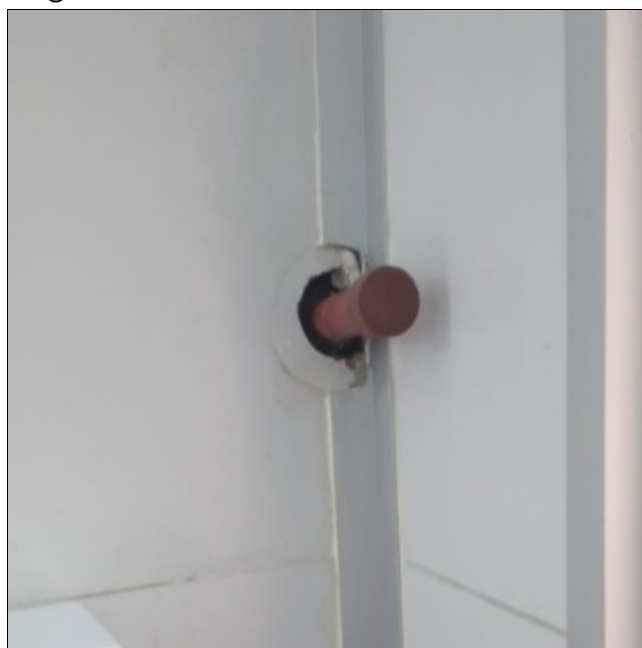

Saluda atte.:

Prof. T.I.S.

Luis A. Benencio

lbenencio@seugim.com

+ 598 99 686 693